# CAISSE PLIABLE 1200 X 1000 X 790 MM

RÉF. 214094

**15/20**

**PERFORMANCE**

| | |
|---|---|
| Extraction | B |
| Production | B |
| Distribution | C |
| Utilisation | A |
| Elimination | B |

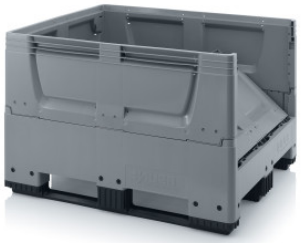

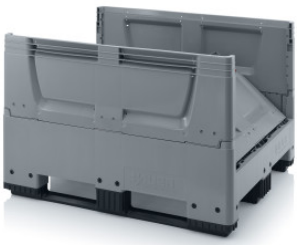

## CARACTÉRISTIQUES TECHNIQUES

Caisse palette pliable 600L
gris argenté similaire RAL 7001
fond et parois pleins
3 semelles
nouveau matériau de toute première qualité
non adapté aux liquides
Option : disponible avec roulette

## DIMENSIONS ET POIDS

Poids : 43,81 kg
Dim : 1200 x 1000 x 790 mm

## OPTIONS

disponible avec roulette

## COLORIS

gris argenté

## FABRICATION

## DÉLAI

Environ 1 à 2 semaines - A confirmer lors de la commande

L'ensemble des informations présentes sur ce document sont susceptibles d'être modifiées à tout moment et sans préavis.
Elles sont fournies à titre purement informatif et n'ont aucun caractère contractuel.

COLLVERT

04 78 79 61 61
04 78 79 61 62
collvert@collvert.fr

Société Collvert
1336 rue des Chartinières
01120 DAGNEUX